# Панельные светильники с пиктограммой эвакуации серии Brillant модели с 1508 CG-S по 1808 CG-S, с 1508 по 1808

1508 CG-S белый

1608 CG-S белый

1708 CG-S белый

1808 CG-S
с белой металлической накладкой

## Технические характеристики

1508 CG-S bis 1808 CG-S

| | |
|---|---|
| Дистанция распознавания | 28 м |
| Материал корпуса | Алюминий |
| Цвет корпуса | Белый |
| Вес с панелью В | 1508 CG-S / 3,4 кг<br>1608 CG-S / 3,4 кг<br>1708 CG-S / 3,0 кг<br>1808 CG-S / 4,2 кг |
| Размеры в мм (Д x В x Г) | см. рисунки с размерами |
| Контактные зажимы | войные зажимы 3 x 2,5 мм² |
| Напряжение | 230/240 В 50/60 Гц, 220 В пост. тока + 25/– 20 % |
| Потребляемый ток в режиме батареи | 30 мА (6 Вт) |
| Потребляемая мощность | 16 ВА |
| Диапазон допустимых температур | от -10°C до + 40°C |
| Лампа | 8 Вт/T16, 300 лм |
| Класс защиты | I |
| Вид защиты | IP 20 |

## Данные для заказа

| Тип | Объем поставки | Номер заказа |
|---|---|---|
| 1508 CG-S | Панельный светильник с системой контроля CEWA GUARD и 20-ти позиционным переключателем адресов; со стеновой консолью для параллельного стенового монтажа, без панели; исполнение: белый, RAL 9010 | 4 0071 348 710 |
| 1508 | исполнение: белый, RAL 9010 | 4 0071 348 709 |
| 1608 CG-S | Панельный светильник с системой контроля CEWA GUARD и 20-ти позиционным переключателем адресов; со стеновой консолью, без панели; исполнение: белый, RAL 9010 | 4 0071 348 712 |
| 1608 | Исполнение: белый, RAL 9010 | 4 0071 348 711 |
| 1708 CG-S | Панельный светильник с системой контроля CEWA GUARD и 20-ти позиционным переключателем адресов; для потолочного монтажа с принадлежностями для подвески на цепочку и трос, без панели; исполнение: белый, RAL 9010 | 4 0071 348 714 |
| 1708 | исполнение: белый, RAL 9010 | 4 0071 348 713 |
| 1808 CG-S | Панельный светильник с системой контроля CEWA GUARD и 20-ти позиционным переключателем адресов; для потолочного встроенного монтажа, без панели; исполнение: накладка пластмассовая, белая, RAL 9010 | 4 0071 348 716 |
| 1808 | Исполнение: накладка пластмассовая, белая, RAL 9010 | 4 0071 348 715 |
| Накладки для модели 1808 CG-S и 1808 | Накладка металлическая, белая, RAL 9010 | 4 0071 348 859 |



Kapitel 1 TI.indd 34 03.10.2007 17:31:51

# Панельные светильники с пиктограммой эвакуации серии Brillant модели с 1508 CG-S по 1808 CG-S, с 1508 по 1808



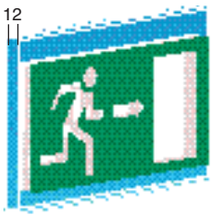


Панель A

Панель B

Панель C

## Данные для заказа панелей

| Тип | Объем поставки | Номер заказа |
|---|---|---|
| Панель A PR | Панель с односторонней пиктограммой | 4 0071 341 533 |
| Панель A PL | Панель с односторонней пиктограммой | 4 0071 341 532 |
| Панель A PU | Панель с односторонней пиктограммой | 4 0071 341 531 |
| Панель B PR/PL | Панель с двусторонней пиктограммой | 4 0071 341 527 |
| Панель B PU/PU | Панель с двусторонней пиктограммой | 4 0071 341 526 |
| Панель B PU/BL | Панель с двусторонней пиктограммой | 4 0071 349 180 |
| Glasscheibe C PR/PL | Гравированная стеклянная панель; специального использования, не по DIN/EN | 4 0071 341 535 |
| Glasscheibe C PU | Гравированная стеклянная панель; специального использования, не по DIN/EN | 4 0071 341 534 |

## Принадлежности

| Тип | Объем поставки | Номер заказа |
|---|---|---|
| Короб для монтажа в бетон для модели 1808 ... | для монтажа в бетонный потолок | 4 0071 341 710 |
| Монтажный комплект для модели 1808 ... | для монтажа в короб в бетонном потолке | 4 0071 341 720 |
| Подвес, цвет белый | 0,5 м с потолочным балдахином для модели 1708 ... | 4 0071 348 721 |
| Подвес, цвет белый | 1,5 м с потолочным балдахином для модели 1708 ... | 4 0071 348 722 |
| Цепочка для подвески металлическая | Крепление цепочки для модели 1708 | 4 0071 348 723 |

Размеры в мм

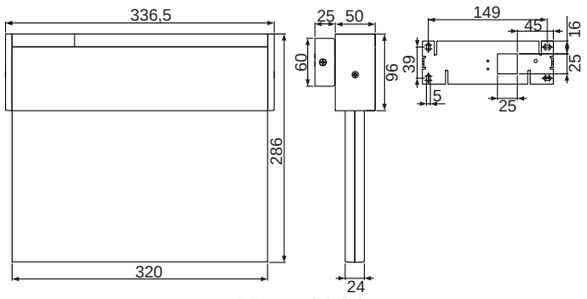


RZ 1508 CG-S / 1508

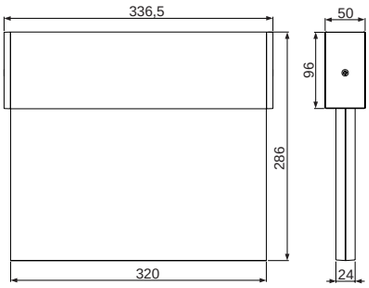


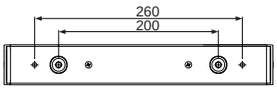


RZ 1708 CG-S / 1708

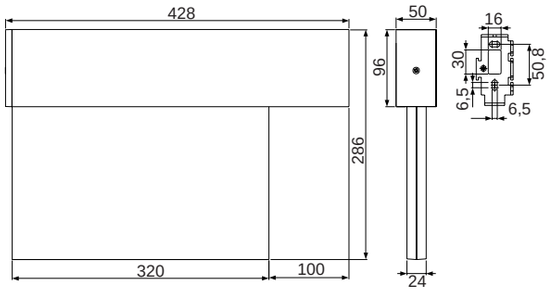


RZ 1608 CG-S / 1608

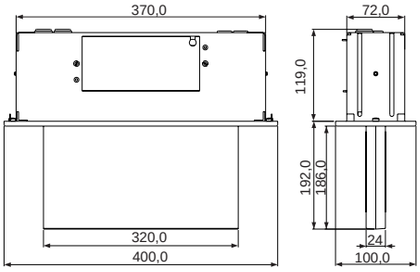


Выемка в потолке
327(+2,5) x 75(+2,5)

RZ 1808 CG-S / 1808